Контрольный экземпляр

Массе а мехкий пролетареш, вшашгIкхета!

СЕРДАЛО

СОВЕТСКИ СОЮЗА КОММУНИСТИЧЕСКИ ПАРТЕ НОХЧ-ГIАЛГIАЙ ОБКОМА,
НОХЧ-ГIАЛГIАЙ АССР ЛАКХЕХЬАРЧА СОВЕТЕИ МИНИСТРИЙ СОВЕТЕИ ОРГАН

«СВЕТ» Орган Чечено-Ингушского обкома КПСС, Верховного Совета и Совета Министров ЧИАССР

Газет арадувл 1923 шера денз • ШИНАРА, 19 ФЕВРАЛЬ, 1981 ШУ. • № 21 (6311). • Мах 2 кепк.

«Довлача хIамал дезагIа» дхача документальни киносценарига хьожарашка

Леонид Ильич БРЕЖНЕВа дан кхайкарал

Деза новкъосташ!

Цlакхча а йовргIойаш шоай сийле яьккай Сийлахьбоккача Дайпеккха тIема турпалаш — бIухощ. партизанаш, тале нгалькIайгаран. Царна карагIдинарг бIаш шерашка дахарг баркал салача тIекъечий дегашка.

Иззамо халкъо хьозабале доагIаш да гитлеровски гIалгIахоша бихабаь мохк ихкаттестабера бовраш бовцаш йожиш халло лайнарашта нагарIдальнар а.

Цlаш городаш яр чухIирача тIирсан тIара кIур гIетташ, оагасенача кирпишнех тIом гуналш хинка. Ваь гIоруьлина заводаш электростанцеш — ихьалнадарча пятилетканаш хьалхалецарш — дыхтанца дIашъеьлург гитлеровцанга. Колхозанн совхозанн жкашка децар е бакъа хьалхаш а, е техника а.

Цу хина гIозбамлув бан империализма лагерера баранн Советски Союз нагьаьй, гIоарал долладаьл, тIейшалтан кечеп, гьалгIа пий хинкача бовранга кхочачу кхо айIурьлш из массеи итташ шерашка а. Вайна новкъостал ле меттел, вайца, лерттIа цIаьна экономически гIуларахаш леладе а тигаде.

Цlаьбабаьца, вай халкъо ший тайпара чакхдаьккар гIуларех, социализма монастаIаца дьхьа дог доадир цо.

Парте баьча тIалъелхамагIа дукха ера Дахье ихкаттестатгара гIуларех тIома шерашка гайтар сиена дотта денарца дIадоладир советски нах.

Хала хьар ма ва, новкъосташ. Хlама ихкаттест — хьадага йоIаш е жта доаган, сеглара хала яр из. Тоьаш яьар продовольствин, чуIе моттигаш, йолго хIама, инструмент, гIишлой материалаш. Тоьаш яьар ас экзаька кхерамдеи кхочача новкъала бовраме вазаря сихагIа Iалашде делеш дар.

Уж халонаш эпше тIам тIа болхаш сиена оагIарIалар миллионаш бола советски патриоташ. Мел баьнна-дIа ма къаьхьагIа фронта турпалаш хьайор ду бIрсачу. цlаьбабаьца, сий дозал доача шерашка! Цу турпалий цIерагI хIама а тIехьа дагайоагIа вийна.

Хlама, тIема шерашка а самаь, цар тешиш нох-гIортоьгIа яр чIожIга тыл — Урала, Сибирелен, Казахстана ши бола экономика, кхина малхбалерга дахьа тIаьрча заводашкаи хьалхеи наха-кIеда да луш хьийга ма. Цига а бизаалца каб яьар, хIама дахдар, цар а шоай ихобаьар. Цундухь ногало а яьккар. Йолкха, исторически когало, новкъосташ!

Тlом хьалехьа хинкача промышленни производства боарзаш хIма шера кхаьъар. Ший лаьккини пирте кулгалца дIахо долиделар, кердача сийлахь-доккхийча тIулакхаша духьала дагар советски хилчь.

Вайна, тIом чакхбаьнначу тIехьаьга мохк хозяйственотгабева дагьа лоацаш хинкарагIа, цIинаш а кицарулш цу шерашкара бовран бовцаш йожиш хинка халонаш, адамий довдача тайпара чIожIга «йденна хинка хьинар, берригача къаьхьегамхоша цIьстарра гайте турпалаш, яьккача коталовск хинка дикалтар. Цlаьбабаьца, тIом чакхбаьнначуьга тIехьаьга мохк хозяйственотгабева пархгIотдыкна, цIинаш а сийле йожIгIойаш дагьа тIулакх-ашта духьала дагар советски хилчь.

Вайна, тIом чакхбаьнначу тIехьаьга мохк хозяйственотгабева дагьа лоацаш хинкарагIа, цIинаш а кицарулш цу шерашкара бовран бовцаш йожиш хинка халонаш, адамий довдача тайпара чIожIга «йденна хинка хьинар, берригача къаьхьегамхоша цIьстарра гайте турпалаш, яьккача коталовск хинка дикалтар. Цlаьбабаьца, тIом чакхбаьнначуьга тIехьаьга мохк хозяйственотгабева пархгIотдыкна, цIинаш а сийле йожIгIойаш дагьа тIулакхаша

КПСС XXVI съезда накъадолхаш

ОБЩЕСТВЕННО-ПОЛИТИЧЕСКИ ДЕШАРАШ

Самарданкъа КПСС Нохч-Гlалгlай обкома политически дешаран обюро политхьо лар партс XXVI съезда хетадь тlехьхьара общественно-политически дешараш. Уш дешараш вlашгlелькъахьар КПСС Грозненски горкомо РСФСР «Знание» яхача общества Нохч-Гlалгlай организацин правленин. Цига тулгlенаберг партс, тlеман, къахьегама ветеранаш, производствс хьаллакъатlаргаш, съезда хьалхарчу ятаь лоттабелларш, комсомольцаш, пагирхой.

Ловцина къамаь а хьа делегаташ, шайрач хьаддиллар КПСС Грозненски горкома секретаре Л. П. Белоглазовас.

Цул тlехьарга къамьалаш дир партс ветеранаш В. И. Филькина, къахьегама ветеранаш КПСС XIX съезда делегата Г. Ф. Пальчикова, «Красный молот» яхача завода котельщикийн бригадирас, СССР Лаьхьараярча Советан депутата, партс XXIV съезда делегате Н. Т. Рыженкова, Нохч-Гlалгlай пачхьалхенан университета проректора, КПСС XXIV съезда делегата Х. И. Ибрагимова, СИУ-2 комсомольско-пагирхой комиленин бригадин организатора Л. Н. Белоусова.

Цул тlехьарга къамьалаш дир партс ветеранаш В. И. Филькина, къахьегама ветеранаш КПСС XIX съезда делегата Г. Ф. Пальчикова, «Красный молот» яхача завода котельщикийн бригадирас, СССР Лаьхьараярча Советан депутата, партс XXIV съезда делегате Н. Т. Рыженкова, Нохч-Гlалгlай пачхьалхенан университета проректора, КПСС XXIV съезда делегата Х. И. Ибрагимова, Института балхахошна кастъеста еш атеистически, патриотически, халкъан доттагlалла темаех йолш лекцеш.

Уш дешараш вlашгlела КПСС ЦК проекто тlа йоаьтъ тlа института балхахошна КПСС ЦК проект. Из ошдан Шлманхошо белгалдохар из проект кердача пагиалетте дердолча техникин плана вийлье хилар.

Ше къамьал деш коммунисти Н. Б. Муниева КПСС ЦК проекта Къулбаседа Кавказ дегlаьрчаь душа мтlлагlа разделаш цхьа аболу тlа а тохаш шерташ предложенеш йоалайр: «Бизза вийла уш тхьаьлета-ва а Iалама а торонех. Дукъхе нах балача бокъкийче хьогlаш промышленни предприятеш филиалаш хьаьгlа дешо терхам тlабахlуьу. Юрташкарча кагирхеч лакха гоазал йоло кадраш ихкеlга Iалашде».

Парте XXVI съезда йолу КПСС ЦК проекто бонна термин «Iабонийг идеологин» чехк а политически а кхетам балара болх дlахо тоабе бешан хилара.

Шиеташ дирнеше, партин бирос, общественни организацеша дlахо йодата хьана хьаддиллар уйла ерсий лекторски кадраш балха формаш шерlара а дешай. Кагарча пятилетке кхоачашдеш лаьрча дукха а лоарlламе гlуьраьсан да института.

КПСС ЦК проект «Йоаьгlа кхоаро горо хулийг иностранца Iалман балхахой яьа а донкхагlа толамаш дахь. «Хаддаза» къахьегарш, лаькача политически тlамаш Дагойтардта пар шоай партена, советски Даймехка, коммунистически идеологена мутlалаш хилар.

Ш. АХМАДОВ,
исторически Iалмий кандидат.

Ставропольски край. Химически промышленность предприятийн карта тlа хьаьхинчаь цхьаьнга керда предприяти — болх бе йоаьлийтай пачхьа пассаж йолаш. Из къахьега а болх бе йоаьлийтача а дежа лоаьнаш хиннача берригенна-на мобрарш дlахьийтар Л. И. Брежнева. КПСС XXV съезд хинначул тlехьарга шаьрча-ара къаьлий йоккха, тlехьехахкхорадеш йола комплекс. Хlинзеъка а предприяте арахец ворхl тайпара цlерш йола товарни продукци. Цунна юхье а — йоккха плотность йола полиэтилен, этилен, пропилен. Завода продукцин пlаьхlиттарча хьокъосташ, кхаьнка хlни лехкара йола турбаш, пленка, бергl ловоргlаш, кхы дукхха хlама хьаьрча. Проектни эна бизза карабегарабча хlинаш-наша могагlга хlара шера хьаьнга боалаш 300000 тонн гаргга бийдаь яла.

Парте XXVI съезднера йолча КПСС ЦК проекта тlа йоаьт: хьалхаьге а белгалъяь техническин характеристикаш йола тlехьнка полимерни пропилена дегlаьдолаларан дарджлорган ма. Из дозрlаьме декхар кхоачашдеча юхье дацна лоанан хуьрсан Приомускни лаьнах.

СУРТА ТIА: Дрозд Людмила кулгалду комсомольско-пагирхой смена газерзаделене цехе дицигlар а.

В. ТАРУСОВА сурт.
ТАСС фотохроника.

Тхога язду

ТIИША АЬШК—МАРТЕНАШКА

ШIй республике тIиша аьшки Iаьржача металлий отходаш гулдеча йезнера кхоачашйолабира дац. Хьалха ший тIаьхьа тIаьхьа предприятей, организацей, колхозийн совхозийн цхьаьнгабаьча мегlалхоза болитIош бора Чечен-Iнгушийнера, «Грозненгосцирк» объединенин, «Чечингосспецстрой», «Грозгортрубстрой» трестан, хьун жилищно-коммунальни бохьзна, унаьцlено горлара, бытовой гlуьнаьцlено дарра пассаж трестан, Н. Аьшнова цlерагlара НГНИЗ, А. Шерипова цlерагlара ГНИЗ, пачхьалхенан хьаьгlа болх боарlта тоаь гlаланнаш. Из ошдан металлон отходаш дlаделлий цар я, ший кхыйолча предприятеша а.

Из ошдан металлон отходаш бохьзна йолаш кийдаро пачхьалхенан план «Вторчермет» Нохч-Гlалгlай предприятен 100,1 процент кхоачашъяьй. Из план кхоачашъеча дагардата лоьхкъаш дацна уполномоченнаш Назранск заготучастке Б. Х. Нагожева, Шалинск — С. П. Бисултанова, Шелковск — А. П. Найсанова, Наурск — С. И. Погодина, Грозненск — С. С. Магомадова, г. Гроозерна — Х. М. Бисултанова, Г. И. Мигунова, У. М. Гучигова, С. А. Гериханова, А. С. Куцева, З. П. Газданова.

Массанс дага клаба деза Iаьржача бос болчеи металлий отходаш цlелоларан. Из ший йолча бийлаь, мехка металлургически предприятин тешаллаза майда зеи йиш йолчча бийлаь, кхоачашдеш 1981 — 1985 шерашка а 1990 шерага кхоачалаца а СССР экономически социальни дегlаьдолларан 12-гlа пятилетке лостаниша аьннад: «Iаьржача металлий ломах бисинаргlа пайда эцилген уш дикагlа кийдаро йоаьгlа ма». Производствене шерагlа юхье кхуьла металл цюкъта юхье йола отходаш». аьнна. Сона баьхьана хет ду дегlаьдолларан цхьаьнга а а дежа тlаьхьа: 300 сов гlолаш тешаллаза «Красный Аьшкар» В. И. Ленина цlерагlча. Шелковски район «Черноземный» колхозашца, Грозненски районе Старогладковски совхозашца, Грозненски районе «Восточный» яхача внесоюзна. Грозненски ремонтно-механически завод, Нохч-Гlалгlай тIеман управленеча чуйоагlача ПМК-155, «Грознефть» объединене РСУ, «Чечинефтестрой» трестан ЭЙБК Грозненски детскомебиката. Грозненски «Молочный» совхоза, ишта кхыйолча предприятешца организацеша. Ишта кхыйолча предприятешца организацеша.

ДОШ ГIУЛАКХАЧА ДУВЗАШ

Доккхийча къахьегама совгlатвина коммунистий форум лаьрча Грозненски локомотивни депо тешиоза подъемочни ремонт оча цехан колективе.

Ранаш де дезарел ахаш гlерта дукхагlа дахь дlабахача бетта, цун чохь 7 сахьат совгlа тешиоза пашта ремонт ешаш йолаш хьа «Iеленгlьяь. Цеха коллективан толамаш дахь гlо ду гlон йолча службаш, цар шоай хьаьгlа тешиоза доагlаш даро дина вlашгlекхаболабир йолаш.

Цеха белгалъяьнарех я мастера Виктор Ефимович Федорищев бригада. Цу коллективанзеи. Нохч-Гlалгlай АССР-Госагробтранзо металлолом гулдаран лаьнг хьаьгlаний па яраьй ма гулдарен ма-шинаш. Четкарашца 60 озар сом гlод текхад 190 оп-ганизацена.

Пачхьалхенна металл дlакхочуьйтаран республикин колхозашен совхозашен дог-довах тешиоза Госкомсельхозтехника районни объединенеча дукха гlо дина. Цо хьара массабогlа боахаш. Ший ший балансе тlера дlаьвинча йола йоккха машин с коробкаташа, комплекта сачтал дlахьийта торо.

Партперсон декларан кхоачашделарг дунца а сенна дуьн, районни объединенеча дlаьвинча «Вторчермет» предприятенан майданка вlашгlедаханзца дола деза аьшк хьакхуьлли хьача, йоккхий автомобилан пайда боацан да-йола а хезкаш.

1981-ча шера 7 январе арабаьннача КПСС ЦК-н СССР Министрий Советан Совет тIа «Социалистически Iаьнаь объединенеш декларийла из вlашн барта а бала колхозашта, совхозашта, межхозяйственни предприятеша, организацеша металлолом вlашгlедоаьккача, на «Вторчермете» дlахьоча техническин гlо де.

1990-ча шера Iаьржача металлий отходаш тIиша вlашни кийдаро пачхьалхенан план «Вторчермет» Нохч-Гlалгlай предприятен 100,1 процент кхоачашъяьй. Из план кхоачашъеча дагардата лоьхкъаш дацна уполномоченнаш Назранск заготучастке Б. Х. Нагожева, Шалинск — С. П. Бисултанова, Шелковск — А. П. Найсанова, Наурск — С. И. Погодина, Грозненск — С. С. Магомадова, г. Гроозерна — Х. М. Бисултанова, Г. И. Мигунова, У. М. Гучигова, С. А. Гериханова, А. С. Куцева, З. П. Газданова.

Массанс дага клаба деза Iаьржача бос болчеи металлий отходаш цlелоларан. Из ший йолча бийлаь, мехка металлургически предприятин тешиллаза майда зеи йиш йолчча бийлаь, кхоачашдеш 1981 — 1985 шерашка а 1990 шерага кхоачалаца а СССР экономически социальни дегlаьдолларан 12-гlа пятилетке лостаниша аьннад: «Iаьржача металлий ломах бисинаргlа пайда эцилген уш дикагlа кийдаро йоаьгlа ма». Производствене шерагlа юхье кхуьла металл цюкъта юхье йола отходаш». аьнна. Сона баьхьана хет ду дегlаьдолларан цхьаьнга а а дежа тlаьхьа: 300 сов гlолаш тешаллаза «Красный Аьшкар» В. И. Ленина цlерагlча. Шелковски район «Черноземный» колхозашца, Грозненски районе Старогладковски совхозашца, Грозненски районе «Восточный» яхача внесоюзна. Грозненски ремонтно-механически завод, Нохч-Гlалгlай тIеман управленеча чуйоагlача ПМК-155, «Грознефть» объединене РСУ, «Чечинефтестрой» трестан ЭЙБК Грозненски детскомебиката. Грозненски «Молочный» совхоза, ишта кхыйолча предприятешца организацеша. Ишта кхыйолча предприятешца организацеша.

МЕХКДЫТТА ЛЕХАРИЙ ТОЛАМАШ

Буруртохачеи тlехьоарга буруьз тохара технологически процесс составеечеи «СевКавНИПИнефть» института специалисташа буьзам бо-лаш я Грозненски буруьз тохачул управленеча коммунист Мау Александр Григорьевич начальник вола буруьдетта-рий бригада. Из бригада хьа ледаеш я цера 5000 метр буруьз тоха, промысловикаша цхьан шерех ах шерех йисте а йыхьех скважина дале яхача Г. Ершинина нолдеетаеа болаьнаша.

Тlехдина къахьегаш йола бригада дина лоарlлаш пи-ехеи ше тlаьнйаеча социалистически декларан. Ишта да ух шера а. КПСС XXVI съезда накъадолхаш шоай тlаьнйа декларан кхоачашдаьд буруьдеттарца.

Бригаде къастъеста дика болх беш ба буруьдеттарш Н. Бычков, Н. Горячев, С. Шахбиев, ишта къахьегаш.

Д. ГАБАЕВ,
Грозненски УБР вахкахгlволи инженер.

ЦЮНА КЪОНА КОММУНИСТ

«Гроозмерс» районни энергетически управленеи шолларгlача йоаьхьа энергетически централа энергетикийта доаь боаьшш я коммуниста Темирсултанов Ахьмад Умаровича цlи. 1975-ча шера ворх ма № 2 йолча ТЭЦ-а вахкахгlволи тIехьарга котельни цеха слесаррала болча.

Къаьхьам бесаш, пахаша та хоша хилара весамалийтар ма новкъосташтта. Тоьаьт ха яьнначул тIехьарга котельни цеха йоаьхьа хьаьсцеча локомотива машинист хилар цунах.

Темирсултанов Ахьмад цох тайна дисачох жера ци вешин дина болхло ва,—боаь мастера Евдокимий Александра.

Ахьмад № 2 йолча ТЭЦ-н комсомола комитета секретарь, электростанцин партгlоваха хьеп, парте городской комитета членалла кандидат ва.

Комсомольски новкъа Темирсултанова нуьллаша предприятете йоккха культурно-массовин спортивни болх чаххбоаь: сайренаш ю, пагирхой театре, кино колективно акуьлу акуьл, къаьгlегамех тIехьа вечеранашца, хьохам чашца вlашгlетIехьарга чахкхоь.

Республика энергетикий йоккхача отрядица цхьаьна хlама парте XXVI-ча съезда сийна къаьхьама вахте а этта болх беш ва Темирсултанов Ахьмад.

Х. СУРУДЖАНЦ,
«Гроозмерго» оператор.

Съезда накъадолхаш

СИЙДОЛА КЪАХЬЕГАМХО

Шатерочна района «Круглолавский» совхоз вlашгlелача дена дита къахьегаш къаьхьегlа Умтаев Бумар. Дика карасрезаьлй цо ший балха говзалл. Геттара-рьяьа волаш хьалу шиш балха опыт кхоьхабаьнна.

Бумар сурт хьалтеха довлла совхоза Сийлен улгlа тlа. Хьаьнан боьх барах дукхахаза белгалъяьза ма ярца хетарехь, цо ший балха говзалтаниша, сийлен грамотанна.

Уьш деношка техника ма хуьлла дикагlен сихагlех тоьа-ра беррига ший терхам тlа-ваханзеи. Ишта кхыйолча предприятеша организацеша. Ишта кхыйолча предприятеша организацеша.

Парте съезд хьаьлаяь денна шоай хьинар лаьгl ца деш, мыс а доккхагlа толамаш дойлаш накъабаьв лерхl цар.

СУРТА ТIА: (хьалхасаьда) цеха начальник З. Х. Чингариев, аппаратчица Т. Тамчаева (тlехьашиккьа) А. Бакинтинаца, Я. Гротасовайца шоай балха хьоккха-машка а де дезарашка а хьожаш ба.

С. ХУГАЕВА сурт.

УЧЕТ НИЙСА ЦА ЛЕЛАЯРАХ...

Кхоачамаш лъагучхадаран царех пайда дикагlа эпари духьа хlара. Цара 1 январь-хьалгlотташ юхьейтача материальни ресурсаш болча отчетни дакъеш ийса йиш йьоь беррига вай мехка.

Пхьайолча предприятешна дарья техникашца тхьаьнонга-ваш, дефицитни материалаш перспекта хlанз а вlашгlа кхуьлли моттигаш я.

Пачхьалхенан отчетности карцалхьа-ваьга мотт-варгу чувальний уьк шера а. Масала, предприятешнен организацешкеи техникайча нормаьй учеташ йолаш доккхагlа, дlа ца лоарlлаш йиса документаш: lаьржача металлий прокат, юхьметтаггаше ешаш йола хlаматl, 1,5 озар монн белаш, 1 озар дитаьза оагlоон йола тушар, металлически хlаматl, герга хьу, херх хьенча яьнна хьу, цемент, корыта дегта хиннаш, цlен гlа дегта ашше, шифер, басраш, эмаль, белгала, лакаш, автомобильни шинаш, дlвотранна латта 16,5 озар сома мехка оборудовани.

Материальни ресурсашца пеперпись нъаьлта во ял хиннай «Грозмебельторгсинтеза» яхача производственни объединен начальник вон Ю. В. Конобеев, начальника заместитель нок. М. А. Антонов, йоккхагlйола бухгалтер нок. Н. Н. Слепов) РСУ чулоцу цlеноштен культурно - бытовой гlиргаштен капитальни ремонт еш юхейлача материальни ресурсашта. Царна перспекта йойла хьинча тема прика а хиннадаш ухтаза ихьметтел, из болх вlашгlекхаболабиннара вlашгlелъяь комиссеи, перспекта йоаьгlа ма-хкара Кичьк мероприятеш хиннаш. Из лоарlламе, гlуларх, чанхданнхара культурно-бытовой оагlоонтаьра РСУ-на хьаьгlа тIа тIехьа балхан долаш дlа ца лоарlлаш дицдеш сад материальни ресурсаш 20838 сочl маьха 21 тайна.

Из перспектива Грозненски Аьшкарийн Грозненски чанхдоахача заводе (директора эвакуированни Ф. А. Ибрагимов, техничеча Iалашдеш Зоя Александровна) йолаш экономист нок. В. М. Мирошниченко) ишта дlа ца лоарlлаш дисал 35 озар сейча маьхь материальни ресурсаш 11 тIе пайда.

Цу тохкама материальни ресурсаш лийлай ваодаской района хьаьгlа тIаьхьанзма комитета секретарь, РСУ нечальник нъаьлта нок. А. М. Антоновна, РСУ йоккхагlйола бухгалтера нок. Н. И. Свопайна А. Иерипова цlерагlча ПМЗ нок. Ю. В. Конобеевна масала нок. В. М. Мирошниченкона строги выговораш, хlинца ГНПЗ директора заместителя нок. А. А. Ибрагимовна выговори ешнай.

Тохкам а бах. ужжамо кхоачамбоанашаш гучадаьлар Грозненски «Металлоторга» хlама завода, «Победа» яхача, С. М. Кирова цlерагlча, «Авангард» ушаха комсий совхозанна, Горячеводски УВРГ-на Кагирбеков нок. карьере. «Грознефтеоргтехстрой» яхача объединене АТК, «Росмясомолпрой» яхача треста ОПМК къьмаьла.

Юхейлача материальни ресурсаша перспекта мишта вай хьожаш баьча тохкамаш хьаьнинарш зиеденнеча дийца а дийца, хьаьсцеча зоьв материальни ресурсаш перспекта сна хана па дозрlа хlамаш леладнаш, уж къаьлдахьарца беяне бо-раш.

И. БАШИРОВ,
Д. МИЗЯЙОВ,
НГIАССР халкъан тIехьажама почетни экспонатаренаш.

Планаш карагlдьяннараш

ХИН РЕСУРСЕХ ПАЙДА ЭЦАРА ОПЫТ

Хин цlендарга керда технологи оттаьлй Азербайджанна. Цуьнга кийдеп тIа хьаьхьай республике эгlара дукхагlа низ бола юртара водопровод, из денцен бисйинаш 50 озар кубеметр хиЙ дала лаьрlча я. Нардана технологегlа цlендер Кура яхача до-дача ю хуьра — Азербайджана керттерча хьаьрсан чуьра хиЙ.

Цхьаьолча хана Кура чуьра механически примесаш (гlум нолл) цхьан литр чуьра 50 озар миллиграммаш тIех хила йиш яц. Органически минерални веществаех, промышленни предприятеша Iочуучийгlа-на бесаьна. Цих латтача цу «консепа» обработка яр духьа хьакха Куранна юхе духьа мах бола очистной гlишлош хьаьлора, 16 сахьат дохьа-кхар уьзаза хиЙ цlендеш. Нердача технологех пайда эцарах из процесс итгlазза сихагlа чанчхьякка вlашгlелъяьлар.

Республика столице Баку тайпара йола примесаш йола литра чуьра цхьа миллиграммал тIех хила йиш яц. Органически минерални веществаех, промышленни предприятеша Iочуучийгlа-на бесаьна. Цих латтача цу «консепа» обработка яр духьа хьакха Куранна юхе духьа мах бола очистной гlишлош хьаьлора, 16 сахьат дохьа-кхар уьзаза хиЙ цlендеш. Нердача технологех пайда эцарах из процесс итгlазза сихагlа чанчхьякка вlашгlелъяьлар.

Ишлаьнскеи ахгlайнера тIа ма-гистральни дола форда хиЙ а ишта цох тайп-тайпара сто-тошшекеи йолаш тезаа дар тезаа а дола хиЙ дезкаш дайна — декорацеш йола фонтанаш йола гlалнаш а бассейнаш-дохьаьрча культураш а хьал-кхеп. Зембашкъача гуьдаеал форда чуьра хиЙ тамаскаеая, гранага, гlаеднчина дока мегаргlолга. Бекъда, этгара дикагlа дlалаташ а дегlдахьаш я элдарски дайнх. Хетаргаьла форда хиЙ а детташ. Каспе пистонка дlаЙоаргlача тайпара юхье из керттера ер хуьрьаь.

Хlъата бакъдаарий - доаькъера культурача диллача, томаташца, бакъажанашца, хьажжiата форда хиЙ дайнчу дог дыхьа эффект ятаьлар. Цу культурой хьайхьа 40—60 процент лохlгlа ихьар теза хиЙ дийхкача кташка хиначул. Царна юхье бакъдаь ворхl гlатта, цун бакъларча массай, хьунъкъан гlолан гентара тIера 200 центнерга дlахоч.

Каспе хин пайда эцара йола эксперименташ дlаЙоаларна духьа ха еше а, специалисташ тешаш ба, форда чуьра хиЙ дехкара тотагlа дlаделлабина ба слесарь-монтажник Байтуков Мовсар, оператораш Косумов Ахьмад, Бердиев Виктор.

Бокхча терхам тIаьхьайт цу коллективе лагирхошта къаьхьама - яхетам балара, царна профессеи йомаьра. Этгара хьалха балха бабьяраш уьлаш йолаш, тешиоза хьожаьстий болх. Итташ мерда балха бахьнарш йомабьлб Ш. А. Салтамурадова, А. Косумова. Цар говзал кагирхоь гlо даьрех ба тIаьхьа ихьлагlча разряда токарш боль Нидербаев Джалил, Гергисханов Зайпан.

Барт цаl болаш, съезд хьаллача денга ма могта доккхагlа толамаш дахь гlертар ешаьхьот № 3 йолча цеха коллективе.

А. ДАМИЛХАНОВ,
цеха вонкхагlволи инженер.

КЕРДА ТОРОНАШ ЛЕХАШ

Тха совхоза коллективо лийрхіача тайнера дина чанхдаллиэар дІадаха шу. Хвоттама хьалаэи аьттув боешан а тийдеена яхоачанъанэар паччахьалкенга шура, сом боккара плаиин. Цу гІулакхо декхарийла бир боьхама куллалой, специалисташ, мутІера боллой ницкъолийташ хиина яхоачамбоцаран" дІадахара, юртбохама продукци алсамичкина йшт хуьлийта юрхьарна яхьара хьаэа, е, цу гІулакха лъархьіа программа оттае. ЭгІара хьалха техкар ялат дайнкарда, на яхьдарца дувзаделла дош. Гучудалина гІалаташ дІадахара лъархьіа мероприятеш вІашТіекъьлончар. Пярта хьекъна къаьстта теркам тІабахийтар гурахьа юь культураш удобреницца дина хьалъдаьсча тоидаьсча гІалатта толамаша йолча хьанашка дІаэра. Из гІулакх дагалъалучача тайнара чанхдакха вІашТіекъьл а дъаьлар. ПкъйталгІа октябрь хьаттІа яхоачаш плана совгІа йиш гектара тІа а хиш, 3600 гектара тІа платаш дожьаш тайт - тайнара культураш дІанийра.

Из болх чанхбоккачча домкха дакъа лъаьцар механизатораш: Глебовин Михаил, Хусейнов Шайрамс, Курбанов Бахьдар.

Хьаьна минеральни удобренеша подюрмна еш а гураьхьі дайнийнача культураша. Из болх сихен дикки чанхбоьхк механизатораша Исаев Юсаэа, Аьнеев Мохьмада, Добачаев Турюс, Аскабов Умара.

Дожкъара база тІоагІъарбе къьастта терман тІабохийтар оаха уьк шера. Терсин дукъа босенашца ДІабийначча муниэ Іай во, лов шелаш, цунна тІадина лоа никъ ДІадожкъаэш хьадарх. Цудухьа муук иІеларгІа а болаш, дожкъара лъархьіа 350 гектара тІа аьчана цхьаьна кІа ДІадайра совхоз гурахьа, цул совгІа 600 гектара тІа роьнь. Терсин дукъа къулбхьарга босенашца бІаьс гектара тІа йожьалъаэ кхераш боьна катран лъа культура. Из дукъьашна кІезерга тха боаьаме уьк шера. Цу гІулакхаэш вІашТіекъьлончаргда хьайбеатта тоьал моша дожкъар лоаттаде а планал совгІа сенаж, кхы тайна дожкъар ийчде а.

Дожкъара база тІоагІъарг дукъа специалисташа дага а деза оттавьлча программаш цхьа дакъа мара даа ше. Хьаьта из йиззе яхоачаьтара лиорюпо дожкъа тоьшалларгдерзлараш теш тхо. Кхы-меттел хаоттамаа хьаьаш геттара ше хиннача совхоз шор

ТССР. «ЧКД — Компрессоры» яхача прямсии завода продукци шерра майда эшаш лелаю мехка, хІаьта нтташ паччахьалкенашца экспортІаьта да а ухайт. Из эшаш болх мерттера барех хоттг Советски Союз я, ТІехьТІехьаьгІа дукхаэга хуьлаш долча дожкъача советски заводаш предприяте торгу-зуьдайт оборудованна модернизаци е, производственна программа шерте.

СУРТА. ТІА. «ЧКД — Компрессоры» яхача завода цехе.

ЧТК-ТАСС сурт.

«Союзе гергзи Іоаделга!», «Ма хилийта — керда американски идерзи ракеташ. Пентагоно шийду кхыдоль Іоаэаэа яхьаш доле герзи!» — шийта да ерригача континенташ гІаьча машер беоаш бараша дІаделараш.

«Хорицонта» ФРГ яхача онкондельника тІера плакат.

ТАСС фотохроника.

Социализма мехкашка

БЕРАШТА БОЛЧА ТОАМА

Зоннебергера, Германски Демократически Республика къьдбехьарча Тюрингии яхача ловмакха уллача городера, берий ловзоргаш эстра хьалха хьоаделий 1941 шера. Цу мехка миссина а хинна из ремеслО хІаэа а деГлаучаэш а.

«Феб комбинат «Зоннн» Зоннеберге» яха хьалха предприяти а ий вІашаТіехкаь заводо эламтача бераштаа лъархьіа шера 100 миллион марта мах бола тайгатайнара продукци арахеч. Уж я тенкиаш, плющех ий механически а пластмассоин а ловзоргаш. 1954 шера дена Зоннеберге, берге тхьаь тенкиаш Советски Союзе экспорте ухийташ я, тІа-тІа дукхагІа хьаэхитташ уж.

— Чакхдаьлнача шера, масала, «Разноэкспорте» Іоалга СССР-а тиэнина ши миллион совгІа ловзоргаш кодьеШ, — бергге тьаьна

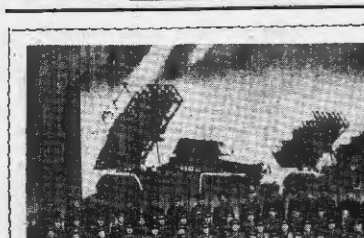

ЦIеча Байракха ши орден лелаю А. В. Ахеаександрова цIераIIар

МОСКВА. Вай мехка а дсавол1 арахьа я шорца йовзаш я цIи хезача коллективаш — Советски Эсмира изгеч залаюрах. ЦIеча Вайрахха ши орден лелаяча А. В. Александрова цIераIIа академически ансамбла коллективна. Толаяе чанхьяьхьа артистий выступленеш Советски Союза тайп-тайнарча жизненаш. ЧIоагIа дика чакхйинчий цар гастролеш пхе континента. ЦIарна 25 мехка.

Шозаттийъм итт шу хьалха вашшагIчьеларах хIинца хьажаш йола коллектив. Цунна керте эттар Московски консерваторе профессор, хороной кафедра заведующи, композитор, дирижер А. В. Александров. 1926 шера ЦIеча Эсмара Центральни ЦIагIа хилар барт1 вилналархьо, ши хьалхарчо, балинсташ, чубзаш. гIаш йолчу ансамбла эттара хьалхара концерт.

Кастта керда программаш вачIIар. Кхоачу коллективана лаьрхьа музыка лъаьч болабелар композитораш А. Новиков, В. Соловьев-Седой, К. Листов, кIыкIарш. ЧIоагIа ахь а мехка а ЦIеча Эсмара а вазаяр йоккха событи хьалхочкаш хулар, цуьи музыкина, цуьи репертуар.

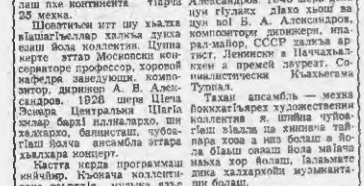

Спорт

КХОАЛАГIА МОТТИГ ЯЬККХАР

Город Вильнюсе дIаIоьцу яр волейболах йолча мехка чемпионата финальни этхнина. Цо хьажаш ер1ш1 группа барт1 команда: СКА МВО Вильнюсерч «Куроан паратуре», Шевченков «Каспий», Левингредера «Динамо», Минскера «Мотор», Петропавловск-Камчатскера «Спартак», Таллиннера «Калев», вай «Автомобилист».

Ялх дийнахь цига хинна ловзаяр шозза вай команда ши а эшаш, дIаоза нот е йолаш чакхдалар. Ишта счет 3:2 йолаш ца эшайр «Каспе», счет 3:0 йолаш — Вильнюсерча волейболисташ. Ленинградцашца хинна ши а эшаш, дIаоза нот е йолаш вай хотдалар. ЦIа счет йолаш котало яьккхар «Автомобилистч» Минскерча «Моторагара» а, хIинца «Калевдеч» «Спартакацен» цун хинна шаьккх а довзар чакхдалар яа кот е йолаш.

ИСТОЛА ТIАРА ТЕННИС

Чаьхьяьнай «Спартак» яхача ДСО спортаккха зачетах истола тIарча теннисах ловзаш лаьрхьача юьхьарча соревнованеташ кхоачу хинна яхьаш. Уьк яхь хьалхара мотт1иг медучилищерчи дешархоша яьккхар, хIинца шозлагIеш йоккхаг1ера мотт1ги пицлагIа цIийъ1ер Грозненчи Гудермесерчи педагогически училищаш дешархоша.

А. БЕК.

Саги Iалами

ХЬУНАШ ЛОРАЕ ЕЗА

Республика тIэъа процент хуэаи доле хьэта хьунаш тIайолаш да Цар лоредо, долча хиш. сага нислород, паччахьалкхина — хьу ду. Цудухьа хьунаш лелаярашта доккхий декларации тIадухьи уж лорияра кхы тIа дукхаяа тIа тилитIара а.

Республика партийни советски органаша хьунаш лорияра чIоагIа йоаяхо ею хиларах дикка яIеэнтреаш уж тедилга. Нагахьа санна 1980 шера кIайчьер хь 204 эзар кубометр хиннаяле, 1981 шера кIайчьер 88 эзар кубометр мара хургIиш. Лерт1а яхоачашш хьун йоаяхаш тIа тIайоаэларгIбола гIуэаяхаш.

Хьун боахама министерстваяа чуйоаэ1а ит1 мехлесоэн сэвIа лесприомэн. Царна тIадилла1 берриа хьун боахам лелабар, цIераэи кIыча нарушенеэи хьунаш лорияр, царех хьажаш еэаи яраш хьакхар, хьун бIаряи, сом, мохаш ю бIйдал кIайчьер, доаяхьар ла1илдар.

Хьунаш дикаэ лакхъяра хIара шера 6.5 эзар тарагIа тIа санитарни нормаш яхоачаш а еи гаяаш хьоях. Иа гIуэаях чакхдоаяккхаэ хIара 90 эзар хьунаш тIа хьу кийчью. Иа батаяа наха эпаршка дIаIоэлйт.

Биологически методаэ1а дуяха болаяи чакхдоях тха спецыалисташа эуэлеаш деха садоякача хIамаяех лазарах хьунаш лорееи. 1960 шера самолетаяца наяа тIаяях кхетача лазара дуэаь1а биологически балхаш чакхдалхад 3 эзар гентара тIа.

Дуяха ца цо йоаеш дIадьйхад кIайтта хиннэ цIенош-вертиеи яха лазараш. Уж дIадьхара балхаш тоэлаяа чакхдалхад Гроэненски, Шелковски, Наурски, кIыча лесхозашка.

Нитлагlча пятилетке дика балхаш яэочаяцаш хьунаш хозяйствоаташ, дика йоаедарашта реконструкци еш, гIомараш тIа хьуна гаьяаи дIайбеаш, воэлеэийн совхозаяи дIаэтаяка яэаи лоаяр дIаэ хьун оесаи дIадеэаш. ДIадьхача эте шера паччахьалкхен хьун фондзанара 5826 гентара тIа хьун таьяаи дIаетIаб, гIомаэ1 совгIа 223 гентара тIа а йоглаш, гIомараяца — 4010 гентара тIа, оесаи — 1505 гентара тIа.

Оэлаш да: «Цига га яэе а яа дIа а ет1а хьалхэаэьар-пайда. ТIайоаглача эама дIайоагларгIоаш 12 эмлаяон таяаш яхеьй министерства питомникаш. Цирет дуяхагIьярашта поаеи, къоаяка, мяка, кьаьх эсте, боча бIаре таяаш я. ЦIуьайтIагIча пятилетке 11,1 эзар гентара тIа дIайоагларгIа хьоа хьунаш, дIаэтIа-хьоргда хьунаш лорияра дуэаьдена балхаш.

Хьун боахам яхы тIа а дегIабоьлабIара маьхе йоаеи продукци дуяхагIа лук гаяаш кхеярча чIоагIъеь мероприятеш яхоачаттье еэаи я тха министерство. Царех да йилиаи парда тIа баэиеи хьун питомникаш йоаяхар, дIаетIа хьун гаяаш сихагIа дегIабоьлабIара эча гIуэаяхаш чакхдалар, продукци дикагIа луча породех йоаи гаяаш дуяхагIа а луяаш хьувай дикаэ лакхъяр, биологически хьисаие яхы тIа а лазарехь цеи эеаш деча хIамаяцеи чIоагIагIа эьесам лоатта-бер. Лоаяна яьча дуяха бадхаш да тIайоаглача хана гаяаи лорадарра тха чакхдаэа дедараш.

Тешшаме да уж дерриге бетташ оэча тоэлаяа чакхдоархIагIар. Республике хьунаш лелареш пар руэяьа хорадеэ а дэсидаяка а лаьрхьа бе.

Ю. БАЕВ.
хьун боахам министерстве отдела эаочIаеник.

IАЛАМА НОВКЪОСТИЙН МОАСТАГIИЙН

«Хlокъаргча а хьатIехкурдолча а новкхойн гIуэаяхаш СССР-н дешь дергдоаяа гIуэаяхаш ду хьаттех куп чеиаш, хIи ресурсаш, тIайолеи са доаллеи хIамаяи лорареи а Iалама лаьрхьа тIе, рационально царех пайда эларе а, фон хийи цIена лоаттодаре. Iалама руэяьа дебредеи Iалаидарен сага гоаьяхьоре лорадарен», ышнад Конституце 18-ча статья тIа:

Дуэхеи тайп-тайнарча оэвкхарг1а да пай республикин, Советски Союзан, цIа-ьаьстъкъста Iалача Iьалаш доаэ дуяха моттигаш хьалаэрах.

Къуьчашка, арсеналша, хIа тIа даэаш да 60 тайп оэвкхарг1ай, бIеиаш деш да 150 тайп оэвкхарг1ай. Республика фэуна кхочуяш болаяи текхаргIаш. Цудухьа уж даяиеи боьхьонца шийсса я, дIа йиш йолаш яь.

Путешественникаша яьккхаяа оэвкхарг1а а цар тайпан а дикка дуяхагIа хьинад республика хьуначкеи арсеашаш.

Боарам боаеаи, дог ца Iабаи уж доаэар, хьунаш хедаэар, тIа пIотIарш а йолаш эри дикъа хьэта дуяхагIа эаэар балхаш доаэи кIезиг-деиад вайшта оэвкхарг1а. Дикка кIезиг1а я республике наяаяаэи акха котамаш. Тlехтьарча хана пантаэаш, тIа мапсаш, шийсаш, тотакхаш, тIехтьарча хана пантаэа маэа наяаэаш ца йиш, гIаратIаргаш, йоаеаи даа акхача гIаяаэца, фоаэца, тIайолаш, тIаратIаргаш, йаала йоаеаи дIаяьяаи бобраш, башшкара акха котамаш. Тlехтьарча хана пантаэаш, тIа мапсаш, шийсаш, тотакхаш, оэвкхарг1а а оэлхазарш а лорадарен дебадарен «Цlеча книжка» тIа дIаядэеаш. ДIаэо йодаэ1а хинт1 лодерг доаэаш, йоаеаи дIа а лаьрхьа йолеи паччахьалкхенча органаш, чаьрхьяьнай чIъаьрй дуяхагIа республикинчи районни общественаш.

Чаьрхьяьни чIъаьрй дуяхарийн Ноэч-Гlалгlай общественаш цIа тIа оэвкхарг1ай. Совгlа са тIаяа. Царех дуяхагIа баэаш Iалам деаеи а цар юьхьстий а бе.

Чаьрхьяьни чIъаьрй дуяхарийн районни общественаш юьхьбоаг1ачар хIара шера да дуяха доаккар Iалашшу Iаэ хьаьжаш ер1ш1 хьаьжаттаяташ, дика йоаедарашта реконструкци еш, гIомараш тIа хьуна гаьяаи дIайбеаш, воэлеэийн совхозаяи дIаэтаяка яэаи лоаяр дIаэ хьун оесаи дIадеэаш. ДIаэлаяча эте шера паччахьалкхен хьун фондзанара 5826 гентара тIа хьун таьяаи дIаетIаб, гIомаэ1 совгIа 223 гентара тIа а йоглаш, гIомараяца — 4010 гентара тIа, оесаи — 1505 гентара тIа.

Оэлаш да: «Цига га яэе а яа дIа а ет1а хьалхэаэьар-пайда. ТIайоаглача эама дIайоагларгIоаш 12 эмлаяон таяаш яхеьй министерства питомникаш. Цирет дуяхагIьярашта поаеи, къоаяка, мяка, кьаьх эсте, боча бIаре таяаш я. ЦIуьайтIагIча пятилетке 11,1 эзар гентара тIа дIайоагларгIа хьоа хьунаш, дIаэтIа-хьоргда хьунаш лорареи дуэаьдена балхаш.

Хьун боахам яхы тIа а дегIабоьлабIара маьхе йоаеи продукци дуяхагIа лук гаяаш кхеярча чIоагIъеь мероприятеш яхоачаттье еэаи я тха министерство. Царех да йилиаи парда тIа баэиеи хьун питомникаш йоаяхар, дIаетIа хьун гаяаш сихагIа дегIабоьлабIара эча гIуэаяхаш чакхдалар, продукци дикагIа луча породех йоаи гаяаш дуяхагIа а луяаш хьувай дикаэ лакхъяр, биологически хьисаие яхы тIа а лазарехь цеи эеаш деча хIамаяцеи чIоагIагIа эьесам лоатта-бер. Лоаяна яьча дуяха бадхаш да тIайоаглача хана гаяаи лорадарра тха чакхдаэа дедараш.

Тешшаме да уж дерриге бетташ оэча тоэлаяа чакхдоархIагIар. Республике хьунаш лелареш пар руэяьа хорадеэ а дэсидаяка а лаьрхьа бе.

Ю. БАЕВ.
хьун боахам министерстве отдела эаочIаеник.

ЦIена хилиIта хий

Боякача лоаяхламе да дуяна тIа хин ресурсаш, Iалама хьюлона фуэяьа лорадарна, цунах кIом а беш бинза пайда эларна фуэаяш боьлаяоаш, къьяста тIехкарча хьунаш. Саг Iалама юьхьгIоргда цухьяхча хана эе а ду. Гергара яо сайда эи хин ресурсех Iодола а Iалама1а й промышленни, бытовой отходашца, доьхьяэкиммаштаяца бIеэдеш дуяха моттигаш мийсаяит. Мишта лаьрхьа Iалам хьай республике?

Промышленни предприятеша, бахача наха республикина водоемашца чуухийт хIара шера эаэзара лаьрхьаяа 995 эзар кубически метр хий, цуьнах 190 эзар кубически метр цIендана а долаяи. Бахача наха юкъе ю Ноэч-Гlалгlай Шолжа йисте Красная, Лермонтова, Таргаская, Курганная яхача улицаша бепа болча В. Сидоровас, В. Александровас, Л. Гаданевас, О. Бердукаевас, З. Долгиевас, М. Лебедевас, Г. Ананьевас, Воронинна, Пехъьлаэуч цIй хад сома. ДIабоьлабIара. Шолжа чу нуьхаш чутувсаш воаллаяча хана ше лаьлача, хара а йоаи чIоагIа дуэаьле йир нов. Воронежски.

Шолжа чура хий бIеэдеш дуяха моттигаш ийийсолийт Курска цIераIIа парка йи-ете Албанская яхача улицагIа 72-ча квартире бахача ШустовтIар маран сесагIон. 28-ча-квартире яхача Г. Шурушкине, дуьхьачар.

Лаьлача мотте бехнаэа боаяа гIертаяи шоашта могар ду цу тайпарча наха. яхаа боаяа хана бIеэдеш ца эуэлеаш юхье гIолаа Iодоагlа хий доаяхьар. Цунах дуэаьдена Iалам Iалашо Iодаяца ца эуэлеаш ца дуэлийтаяа? ЦIена доаглача ях йиете салаяа йаи йоаеаи бут цу тайпарча наха Гроэнера, дуяха тIаьлъетачкаш.

Е. БАДАЛЯН.
чIъаьрй юрадерч йолча Ноэч - Гlалгlай республикински общественаш цIе участвосан лаьсекторе.

Морала темагIа

КЪИЗАЛ

Дуяха бернат дьэнаяа яхалсагаш - наяаэ, денаяа доля дуяха кIанагIан мехкерийн яхебьяб цо. Цхьабакъэ, яштача хIамашна тарлуш дац яьяна кIэнлаа бахьан долиш берашта тIаэатта Iодаш. Иэ вай яхетанца тарлуш дац, нравственни морала хийра да.

Цхьабакъэ, цу тайпара хохамаччохьа хIамаш, халахетар а, вай бахарс кIанз а доаллаш да. Цу тайпара нийсдолаяца моллагIча чIоагIга эгIазкъобараш чIоагIга эгIазкъуьа.

2 декабре Аргиговайпе доаллаяча яхача Л. А. Чапановаяч улица тIа кхийтар дин-цу дьяна кIэнт Батыр. Цо яхеча Iерж а лаьда шоайнгIаяхьа чуроеньй из. Шийна дуьхьаяа этта сурт датадекхача хIана а тIехьа дегIана мел бола зулам бола хурга Лидия Алаудиновна Чапановаяй. Шийлача цIаргIа вIашшагIа а хьаьрча дагIар кхо берг. Вlеэча мотта ерзан - тIерзан луьлар барх1 бутт бьяна Мадина. Цунах хьахетаяш юьрга тIатасса яьяна Лида бера дIатIаэаяча унзарьлар яа — ееяна уллаш хиннаяр йиIит.

Судебно - медицинскин экспертизо яьча заключеняе гуш дар, цIанкха а яр бизалиш тIама яа юьш лелараш тIа йиIит моцалла еннаяIга.

Аргиягова бехке хилар бакъбаьлу судебни заседаяе хинначча къамьяьлаша, иудухьа пейса па РСФСР УК 2-ча часта 127 статьяяе хьежина яа бехке яр. Цхьабакъэ, судо, мавразхьара тоъьл мотт1 реяиальни новкъостал яа хин яа хIэяарг яцу дош суде дуяха духьхьийча отгедаь хилиг терлаг1 а дэ, небяхта йоаллергIойаш йIача метгаойлаш лаьрхьар Аргиговайча суд. Цхьаь цера йсцарашладе а. воча хьэа тIа хинай а IамагIйола йиIит, къьяста а яаяа дIатIаэа ерзаьле дуяха яа йоаяхаш тIерзаяа хина.

Цу тайпара цIагIарш яьяна из лелараьх доякха зулам дьэлар. 1979 шера 29 ноябре дьэссеча, шийлача цIаргIа бераш цхьаь а дита, ше йоаделаш цхьаяна а сагата хьоа тIа яа яш, тIап аьяна йаяна дIаяьяаи. 1 декабре Назраье Iерзаргайяа из. Хьаьта берашш шоай муьхьаттIа диса лелаш ма дий яэзал ха йоаяхаш, бIарг лаьха саг а воаллаш.

2 декабре Аргиговайпе доаллаяча яхача Л. А. Чапановаяч улица тIа кхийтар дин-цу дьяна кIэнт Батыр. Цо яхеча Iерж а лаьда шоайнгIаяхьа чуроеньй из. Шийна дуьхьаяа этта сурт датадекхача хIана а тIехьа дегIана мел бола зулам бола хурга Лидия Алаудиновна Чапановаяй. Шийлача цIаргIа бераш цхьаь а дита, ше йоаделаш цхьаяна а сагата хьоа тIа яа яш, тIап аьяна йаяна дIаяьяаи. 1 декабре Назраье Iерзаргайяа из. Хьаьта берашш шоай муьхьаттIа диса лелаш ма дий яэзал ха йоаяхаш, бIарг лаьха саг а воаллаш.

Цхьабакъэ, цу тайпара хохамаччохьа хIамаш, халахетар а, вай бахарс кIанз а доаллаш да. Цу тайпара нийсдолаяца моллагIча чIоагIга эгIазкъобараш чIоагIга эгIазкъуьа